



LES RESTAURANTS DU BOULONNAIS



HORAIRES D'OUVERTURE

Opening hours - Openingstijden

WIMEREUX

BASSE SAISON 01/10 - 31/03

Du lundi au samedi
From monday to saturday
Van maandag tot zaterdag
9h00 - 12h00 / 14h00 - 17h00
Fermé dimanche et jours fériés
Closed on sunday and holidays
Gesloten op zondag en feestdagen

HAUTE SAISON 01/04 - 30/09

Du lundi au samedi
From monday to saturday
Van maandag tot zaterdag
9h00 - 12h00 / 14h00 - 18h30
Dimanche & jours fériés
Sundays & public holidays
Op zondag en feestdagen
10h00 - 12h00 / 14h00 - 18h30

BOULOGNE-SUR-MER

BASSE SAISON 01/10 - 31/03

Du lundi au samedi
From monday to saturday
Van maandag tot zaterdag
10h00 - 12h30 / 14h00 - 17h30
Fermé dimanche et jours fériés
Closed on sunday and holidays
Gesloten op zondag en feestdagen

MOYENNE SAISON
01/04 - 30/06 / 01/09 - 30/09

Du lundi au samedi
From monday to saturday
Van maandag tot zaterdag
10h00 - 12h30 / 14h00 - 18h00
Dimanche & jours fériés
Sundays & public holidays
Op zondag en feestdagen
10h00 - 13h00 / 14h30 - 18h00

HAUTE SAISON 01/04 - 30/09

Du lundi au samedi
From monday to saturday
Van maandag tot zaterdag
9h00 - 12h00 / 14h00 - 18h30
Dimanche & jours fériés
Sundays & public holidays
Op zondag en feestdagen
10h00 - 12h00 / 14h00 - 18h30

LE PORTEL

BASSE SAISON 01/09 - 30/06

Du lundi au vendredi
From monday to friday
Van maandag tot vrijdag
10h00 - 12h00 / 14h00 - 17h00
Fermé week-end et jours fériés
Closed on week-end and holidays
Gesloten op weekend en feestdagen

HAUTE SAISON 01/07 - 31/08

Du lundi au samedi
From monday to saturday
Van maandag tot zaterdag
9h00 - 12h00 / 14h00 - 18h00
Week-end & jours fériés
Week-end & public holidays
Op weekend en feestdagen
10h00 - 12h00 / 15h00 - 17h00

HARDELOT-PLAGE

BASSE SAISON
02/01 - 30/06 / 1/09 - 31/12

Du lundi au samedi
From monday to saturday
Van maandag tot zaterdag
10h00 - 12h30 / 14h00 - 18h00
Dimanche & jours fériés
Sundays & public holidays
Op zondag en feestdagen
10h00 - 13h00
15h00 - 18h00 les 2 premiers
dimanches des vacances zone B
et du 01/04 au 31/12
Fermé le 25/12

15h00 - 18h00 the first two
Sundays of Lille area school
holidays and from 01/04 to 31/12
Closed on 25/12
15h00 - 18h00 de eerste twee
zondagen van de schoolvakantie
zone B en de 01/04 op 31/12
Dicht op 25/12

HAUTE SAISON 01/07 - 31/08

Du lundi au samedi
From monday to saturday
Van maandag tot zaterdag
10h00 - 13h00 / 14h00 - 19h00
Dimanche & jours fériés
Sundays & public holidays
Op zondag en feestdagen
10h00 - 12h00 / 15h00 - 18h00

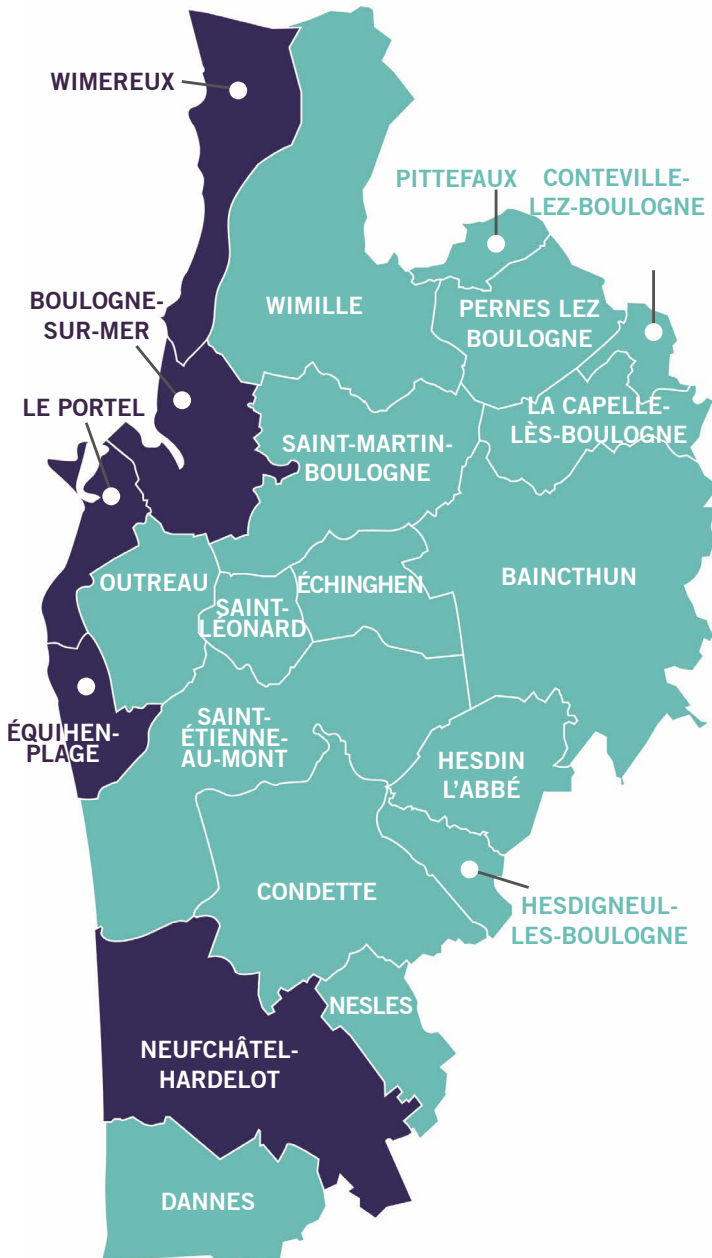

BUREAUX D'INFORMATION TOURISTIQUE TOURIST INFORMATION CENTER BUREAUS VOOR TOERISTENINFORMATIE

BY WIMEREUX

Quai Giard - 62930 Wimereux
☎ +33 (0)3 21 83 27 17
✉ accueil.wimereux@tourisme-boulonnais.fr

BY BOULOGNE-SUR-MER

Boulevard Sainte-Beuve - 62200 Boulogne-sur-Mer
☎ +33 (0)3 21 10 88 10
✉ accueil.boulogne@tourisme-boulonnais.fr

BY LE PORTEL

13, Place Poincaré - 62480 Le Portel
☎ +33 (0)3 21 31 45 93
✉ accueil.leportel-equihenplage@tourisme-boulonnais.fr

BY ÉQUIHEN-PLAGE

Place Albert Bécard - 62224 Equihen-Plage
☎ +33 (0)3 21 99 05 43
✉ accueil.leportel-equihenplage@tourisme-boulonnais.fr

BY NEUCHÂTEL-HARDELLOT

476, Avenue François 1er - 62152 Neufchâtel-Hardelot
☎ +33 (0)3 21 83 51 02
✉ accueil.hardelot@tourisme-boulonnais.fr



nombre de
couverts en
salle
*number of
place settings
aantal indoor
bestek*



nombre de
couverts en
terrasse
*number of
place settings
on the terrace
aantal zetels
op het terras*



menu à partir
de
*menu from
menu vanaf*



accessibilité
aux personnes
à mobilité
réduite
*disabled
access
toegang voor
mindervaliden*



salle de réu-
nion
*meeting
room
vergaderzaal*



hôtel
restaurant
*hotel
restaurant
hotel
restaurant*



bar
*bar
bar*



salon de thé
*tearoom
tearoom*



vue mer
*sea view
zicht op zee*



animaux
acceptés
*pets allowed
huisdieren
toegelaten*



parking privé
*private parking
parkeren*



Wifi
*Wifi
Wifi*



livraison
à domicile
*home delivery
thuisbezorging*



plats à
emporter
*take away
afhaalmaaltijden*



traiteur
*caterer
cateraar*



Ce document est édité par

L'Office de Tourisme du Boulonnais Côte d'Opale
48, rue de Folkestone - 62200 Boulogne-sur-Mer

Conception-Réalisation : Office de Tourisme du Boulonnais Côte d'Opale.

Copyrights : © Freepik.com ; © L. de Rocquigny_OTBCO ; © A. Vrolant_OTBCO ; © Mairie Saint-Étienne-Au-Mont ; © Najeti Hôtel ; © Mairie Outreau ; © Mairie Pernes lez Boulogne.

Tous droits réservés. Malgré tout le soin apporté à la réalisation de ce document, il peut contenir des erreurs. L'Office de Tourisme ne saurait en aucun cas en être responsable.



P. 8

Baincthun



P. 26

Neufchâtel-Hardelot



P. 8

Boulogne-sur-Mer

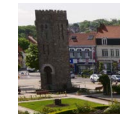

P. 30

Outreau



P. 22

Condette



P. 31

Pernes lez Boulogne



P. 22

Conteville-lez-Boulogne



P. 31

Saint-Étienne-Au-Mont



P. 22

Échinghen



P. 32

Saint-Léonard



P. 22

Équihen-Plage



P. 32

Saint-Martin-Boulogne



P. 24

Hesdin-L'Abbé



P. 34

Wimereux



P. 24

La Capelle-lès-Boulogne



P. 39

Wimille

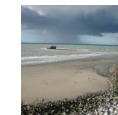

P. 24

Le Portel



P. 41

Comment venir ?
How to come ?
Hoe kom ?



✓ **Cuisine traditionnelle - Traditional - Traditionele**



Restaurant Brasserie Le Centre

39 route de Desvres

+33 (0)3 21 83 33 20



62200 BOULOGNE-SUR-MER

✓ **Gastronomie - Gastronomic - Gastronomische**



La Matelote

80 boulevard Sainte-Beuve

+33 (0)3 21 30 17 97

restaurant@lamatelote.com

www.lamatelote.com



L'Îlot Vert

36 rue de Lille

+33 (0)3 21 92 01 62

contact@lilotvert.fr

www.lilotvert.fr



Restaurant de la Plage

124 boulevard Sainte-Beuve

+33 (0)3 21 99 90 90

la-plage@wanadoo.fr

www.restaurantdelaplage.com



✓ Cuisine traditionnelle - Traditional - Traditionele



Bar Hamiot

1 rue Faidherbe

+33 (0)3 21 31 44 20

✉ hotelrestauranthamiot@wanadoo.fr



Ticket Restaurant **ancv** **petit futé**
e-CHEQUE-VACANCES



Le Carré d'As

Place de la République

+33 (0)3 21 99 20 60

✉ vhamo@partouche.com

www.casinoboulogne.com



Ticket Restaurant **ancv** **petit futé**
e-CHEQUE-VACANCES



Chez Jules

8/10 place Dalton

+33 (0)3 21 31 54 12

✉ restaurant.chezjules@wanadoo.fr

www.chez-jules.fr



Ticket Restaurant **ancv** **petit futé** **MATRE RESTAURATEUR** **goutard!**
e-CHEQUE-VACANCES



Citron Basilic

69 Grande Rue

+33 (0)3 21 92 65 61

✉ citron-basilic@orange.fr

citronbasilic.com



Ticket Restaurant **petit futé**
e-CHEQUE-VACANCES



Le Cyrano

9, rue Coquelin

+33 (0)3 21 31 66 57

✉ lecyrano0770@orange.fr



Ticket Restaurant **ancv** **petit futé**
e-CHEQUE-VACANCES

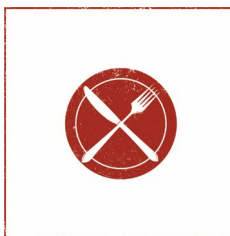

Le Doyen

11 rue du Doyen

+33 (0)3 21 30 13 08



Ticket Restaurant **ancv** **petit futé**
e-CHEQUE-VACANCES

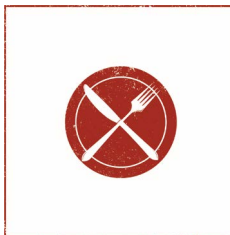

Le Français

51 rue faidherbe

+33 (0)3 21 31 37 23

✉ d.wascheul@orange.fr



Ticket Restaurant **ancv** **petit futé**
e-CHEQUE-VACANCES

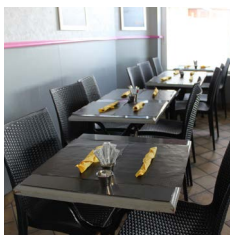

La Goëlette

110 Boulevard Sainte-Beuve

+33 (0)3 21 33 31 97



Ticket Restaurant **ancv** **petit futé**
e-CHEQUE-VACANCES

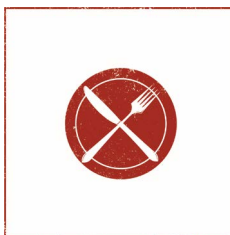

Grape Bar (Ibis port)

11 Boulevard Diderot

+33 (0)3 21 30 12 40

✉ H0602@accor.com

accorhotels.com



Ticket Restaurant **ancv** **petit futé**
e-CHEQUE-VACANCES

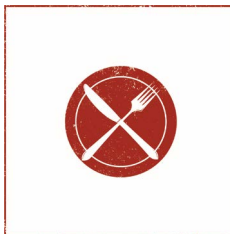

Le Marivaux

9 rue Monsigny

+33 (0)3 21 31 31 87

✉ chemamafrederic@gmail.com



Ticket Restaurant **ancv** **petit futé**
e-CHEQUE-VACANCES



Le Nord-Oué

2 rue de la Lampe
+33 (0)3 21 91 37 24



Le Quiproquo

3-5 rue Monsigny
+33 (0)3 21 31 47 29
www.lequiproquo.fr

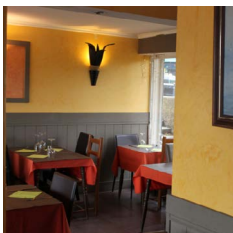

Reffet du Sud

36 quai Gambetta
+33 (0)9 83 89 24 99



Restaurant de la Haute Ville

60 rue de Lille
+33 (0)6 85 18 82 25
restaurant.hauteville@wanadoo.fr
www.restaurantdelahauteville.fr



Poissons

Terre et Mer

84 quai Gambetta
+33 (0)9 73 26 02 82



Brasserie - Brasserie - Brasserie



Alcazar Café

6 rue de l'Ancienne Comédie
+33 (0)3 21 30 77 29

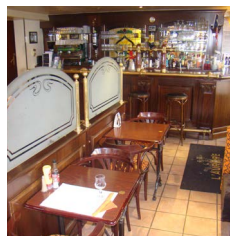

L'Aurore

8 rue Faidherbe
+33 (0)3 21 32 98 56
phildart@orange.fr

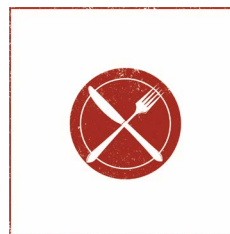

Au Bureau

12 place Dalton
+33 (0)3 21 80 56 12
aubureau.boulognemer@gmail.com
www.aubureau-boulognesurmer.fr

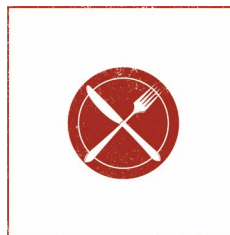

La Boite à Goûter

Centre Commercial Liane- boulevard Daunou
+33 (0)3 21 30 77 82

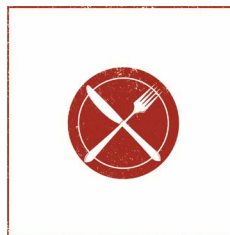

Le Châtillon

6, rue Charles Tellier
+33 (0)3 21 31 43 95





Chti Charivari

3/7 rue du doyen
 ☎ +33 (0)9 87 33 80 90
chticharivari.eu/boulogne-sur-mer

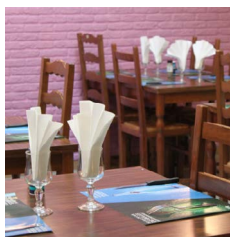

Brasserie Eurvin

61 boulevard Eurvin
 ☎ +33 (0)3 21 30 04 33



Le Comptoir

20b rue du doyen
 ☎ +33 (0)3 21 30 11 29
www.lecomptoir-boulogne.com



L'Escale

52 boulevard Sainte-Beuve
 ☎ +33 (0)3 21 32 76 58
 ✉ bonjour@brasserie-lescale.fr
www.brasserie-lescale.fr



La Côte d'Opale

30 quai Léon Gambetta
 ☎ +33 (0)3 21 31 32 48
 ✉ philippe.neyrinck@orange.fr

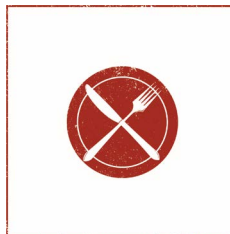

Le Gambetta

54 quai Gambetta
 ☎ +33 (0)3 21 99 00 06
 ✉ le.gambetta@live.fr

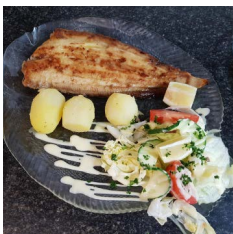

L'Endroit

136 boulevard Sainte Beuve
 ☎ +33 (0)9 73 59 61 00
 ✉ brasserieendroit@free.fr

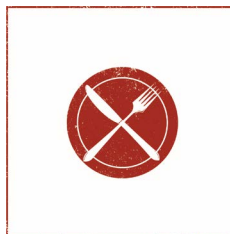

L'Happy

18 rue Faidherbe
 ☎ +33 (0)7 60 10 33 95
 ✉ karotoma@icloud.com



L'Entrepôt

20/22 place Dalton
 ☎ +33 (0)3 21 83 02 73



La ferme gourmande

44 rue de Lille
 ☎ +33 (0)3 21 31 83 95





Le Marivaux

9, rue Monsigny
 +33 (0)3 21 31 31 87
 chemamafrederic@gmail.com



Le Royal

65 rue Thiers
 +33 (0)3 21 31 55 10
 specq62200@orange.fr



Okomparaz

63 Grande Rue
 +33 (0)3 21 83 45 41
 okomparaz@hotmail.com
 www.okomparaz.fr



La Table Du Beffroi

40 place de La Résistance
 +33 (0)9 53 47 32 02
 www.villefortifiee.com

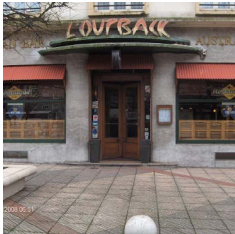

L'Outback

10 rue Monsigny
 +33 (0)3 21 30 25 82
 Ticket Restaurant (120€), ancv (12€), wheelchair, laptop, and a teapot.



La Table de Nicolas / Le Welsh Pub

26/28 Place Dalton
 +33 (0)3 21 31 51 31
 welsh.pub@wanadoo.fr
 www.latabledenicolas.com



Le Pacha

55 rue Faidherbe
 +33 (0)3 21 91 30 28
 le.pacha.62200@free.fr
 cafebrasserielepacha.fr



L'Univers

90 boulevard Sainte-Beuve
 +33 (0)3 21 32 12 85

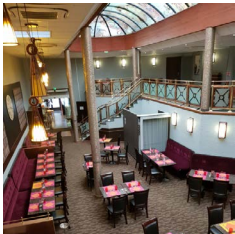

Pub Le Bonaparte / Le Dôme

31 Grande Rue
 +33 (0)6 27 22 09 13
 brasserielebonaparte@gmail.com
 www.brasserielebonaparte.fr



Cuisine du monde - World cuisine - Wereldkeuken



Bons Bagays Antillaises

80 quai Gambetta
 +33 (0)3 21 32 78 86





Tex Mex

Le Chuck Wagon

12 rue Faidherbe

+33 (0)3 21 31 39 06



Japonaise

Le Palais de Matsuyama

18 rue du Doyen

+33 (0)3 21 10 81 21

lepalaisdematsuyama.fr



Chinoise

Soleil D'asie

11 Rue Félix Adam

+33 (0)3 21 31 62 53



Indienne

Lal Qila

2 rue du Château

+33 (0)3 21 80 16 68



Indienne

Le Taj Mahal

88 rue Faidherbe

+33 (0)6 95 76 38 44



Grecque

Tazka

43 rue de Lille

+33 (0)3 21 80 72 35



✓ Crêperie - Pancake house - Pannenkoekenhuis

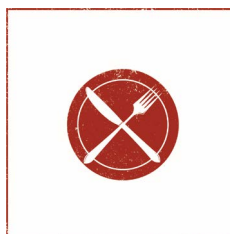

Crêperie Notre Dame

55, rue de Lille

+33 (0)3 21 80 37 41

j.dervyn@gmail.com



✓ Sur le pouce - On the go - Uit het vuistje



Friterie Boulonnaise

quai des Paquebots



Ticket Restaurant



Pizzeria

Pizz'Hamiot

6 rue faidherbe

+33 (0)3 21 31 44 20



Bar à vins

Quai 42

42, quai Gambetta

+33 (0)9 86 45 46 70

quai42baravins@outlook.fr



Kebab



Chez Mehmet

16 Rue du Doyen
 ☎ +33 (0)6 86 68 35 83



Pizzeria



Pizza Marmiton

22 quai Gambetta
 ☎ +33 (0)3 21 33 81 26



Restauration rapide



Les pyramides

86, rue Faidherbe
 ☎ +33 (0)6 21 13 75 85



Pizzeria



Le Milano

22 rue Faidherbe
 ☎ +33 (0)3 91 21 55 29



Pizzeria



La Petite Venise

109 Grand Rue
 ☎ +33 (0)9 84 12 29 77
 ✉ sofiane.badreddine@sfr.fr



Autres adresses - Other addresses - Andere adressen

• La Belle Epoque

5 rue de Lille
 ☎ +33 (0)3 21 31 85 29

• La Cabane

10-12 boulevard Gambetta
 ☎ +33 (0)3 21 31 30 40

• Casanova

39 rue de Lille
 ☎ +33 (0)3 21 31 76 02

• Château Kebab

10 rue de La Porte Neuve
 ☎ +33 (0)9 52 53 94 86

• Chez Pierrot

quai des Paquebots
 ☎ +33 (0)3 21 92 20 08

• Le Colibri

16 place Louis Lumière
 ☎ +33 (0)3 21 87 31 00

• Déjeuner Minute

121 rue Faidherbe
 ☎ +33 (0)3 21 30 36 93

• L'Estivad

11 rue de La Lampe
 ☎ +33 (0)6 29 51 89 21

• L'Etoile des Mers

10 rue de Lille
 ☎ +33 (0)6 41 60 05 32

• Fast Food City

14 rue de La Lampe
 ☎ +33 (0)6 46 27 92 10

• Fleur de Sel

90 boulevard Gambetta
 ☎ +33 (0)3 21 30 07 41

• Friterie Brigitte

quai des Paquebots

• Le Monte Cristo

2B rue Faidherbe
 ☎ +33 (0)3 21 32 38 49

• Le Nabucco

78 boulevard Gambetta

• Nagoya

88 rue Victor Hugo
 ☎ +33 (0)9 81 12 65 84

• Le Nyalam

1 bis rue Monsigny
 ☎ +33 (0)9 87 46 90 28

• O Sud

20 rue du Doyen
 ☎ +33 (0)3 21 83 97 05

• Pasta and Co

7 rue de La Porte Neuve
 20 rue Faidherbe
 ☎ +33 (0)3 21 87 51 49

• La Pierre Chaude

19 rue de Lille
 ☎ +33 (0)3 21 31 64 70

• Pizza Price

107 boulevard Daunou
 ☎ +33 (0)3 21 92 82 94

• Le Plaisance

51 Grande Rue
 ☎ +33 (0)3 21 31 40 28

• La Poivrière

15 rue de Lille
 ☎ +33 (0)3 21 80 18 18

• Le Poulet

74 boulevard Clocheville
 ☎ +33 (0)9 86 27 35 16

• Salé Sucré

13 rue Monsigny
 ☎ +33 (0)3 61 71 61 71

• La Scala

16 place Codefroy de Bouillon
 ☎ +33 (0)3 21 80 49 49

• La Strega

107 rue de la Porte Gayole
 ☎ +33 (0)3 59 44 12 21

• Subway

122 boulevard Sainte-Beuve
 ☎ +33 (0)9 83 86 97 27

• Subway

42 rue Nationale
 ☎ +33 (0)3 21 92 71 50

• Le Swan

18 rue de Lille
 ☎ +33 (0)3 91 90 65 11

• Le Thalassa

20 boulevard Sainte-Beuve
 ☎ +33 (0)3 74 11 66 61

• Vallée de Kashmir

21 rue des Prêtres
 ☎ +33 (0)3 21 87 45 81



✓ **Gastronomie - Gastronomic - Gastronomische**



L'Orée du Bois

20 rue de la Marne

☎ +33 (0)3 21 87 34 73

www.loreedubois-restaurant.fr



✓ **Autres adresses - Other addresses - Andere adressen**

• **Pizza Roma**

5 B rue de La Paix

☎ +33 (0)3 21 87 44 47

• **Restaurant de l'Hôtel Métropole**

46 rue John Whitley

☎ +33 (0)3 21 83 33 00

62126 **CONTEVILLE-LEZ-BOULOGNE**



Auberge de Conteville

98 rue du centre

☎ +33 (0)3 21 83 32 40



62360 **ÉCHINGHEN**

• **Auberge d'Echinghen**

100 route de Baincthun

☎ +33 (0)3 21 31 84 14

• **Aux Amis de Stef'**

15 La Place

☎ +33 (0)3 21 91 08 56

62224 **ÉQUIHEN-PLAGE**

✓ **Cuisine traditionnelle - Traditional - Traditionele**



La Brise

48 rue Charles Cazin

☎ +33 (0)3 21 33 73 25

✉ liseh62@hotmail.fr



✓ **Autres adresses - Other addresses - Andere adressen**

- **Le Bouquet**
4 rue Charles Cazin
☎ +33 (0) 3 21 83 32 71

62360 **HESDIN L'ABBÉ**

✓ **Cuisine traditionnelle - Traditional - Traditionele**



Hôtel Cléry - Restaurant Le Berthier

rue du Château
☎ +33 (0)3 21 83 19 83
✉ berthier@najeti.fr
www.berthier.najeti.fr



62360 **LA CAPELLE-LÈS-BOULOGNE**

- **L'Auberge Capelloise**
198 avenue de La Forêt
☎ +33 (0)3 21 83 32 71
- **La Granje**
147 avenue de la Forêt
☎ +33 (0)3 61 87 66 91

62480 **LE PORTEL**

✓ **Cuisine traditionnelle - Traditional - Traditionele**



Le Coq Gaulois

2 rue Carnot
☎ +33 (0)3 21 10 56 51

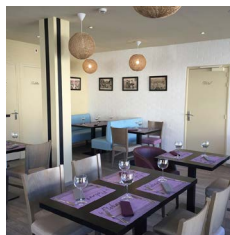

Le Flobart

12 boulevard Pasteur
☎ +33 (0)3 21 87 00 17
✉ contact@leflobart.fr
leflobart-portel.com



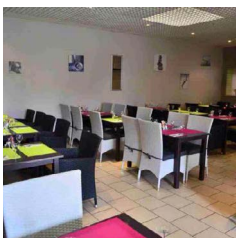

Brasserie Michel

32 place de l'Église
 ☎ +33 (0)3 21 31 61 91
 ✉ contact@cesarhotel.fr
www.brasseriemichel.com



✓ Sur le pouce - On the go - Uit het vuistje



Le Rivage

8 rue du Maréchal Foch



✓ Autres adresses - Other adresses - Andere adressen

• L'Entre Deux

20 quai Duguay Trouin
 ☎ +33 (0)3 91 18 48 05

• Le Portelois

42 quai Duguay Trouin
 ☎ +33 (0)3 21 31 44 60

• Cappadoce

28 boulevard du Mal Lyautey
 ☎ +33 (0)3 21 31 36 77

• Sack les Pyramides

15 boulevard Pasteur
 ☎ +33 (0)6 11 51 72 99

• La Friterie du Coin

68 rue Carnot
 ☎ +33 (0)6 16 27 21 61

• Sultan Kebab

29 rue Carnot
 ☎ +33 (0)6 08 80 48 35

• Friterie La Grignotte

place de l'Église
 ☎ +33 (0)9 54 76 99 20



Le Monaclin

2 quai du Calvaire
 ☎ +33 (0)3 21 80 06 51



✓ Brasserie - Brasserie - Brasserie



Brasserie La Plage

35 quai de la Vierge
 ☎ +33 (0)3 21 80 82 65
 ✉ brasseriela plage@gmail.com



✓ Crêperie - Pancake house - Pannenkoekenhuis



Le Chant de l'Heurt

30 quai Duguay Trouin
 ☎ +33 (0)3 61 31 05 17



✓ Cabaret - Cabaret - Cabaret

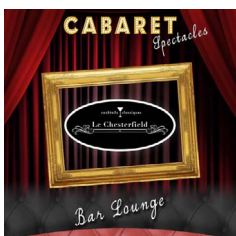

Le Chesterfield

26 boulevard Pasteur
 ☎ +33 (0)7 82 82 40 46
 ✉ contact@chesterfield.fr
www.lecentral-leportel.fr



62152 NEUFCHÂTEL-HARDELOT

✓ Cuisine traditionnelle - Traditional - Traditionele

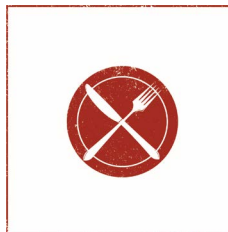

L'Annexe

3 rue Eole
 ☎ +33 (0)6 40 33 77 95
 ✉ n.mabesoone@orange.fr

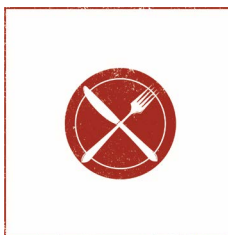

Le Grand Café

Place de Bournonville
 ☎ +33 (0)3 21 92 32 25





O'Délice

3, avenue de la Concorde

+33 (0)3 91 18 37 27

✉ restaurant@o-delice.fr

www.o-delice.fr



✓ Brasserie - Brasserie - Brasserie

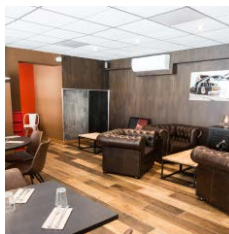

La Côte Rotie

15 place de Bournonville

+33 (0)3 91 18 40 76

✉ restaurantlacoterotie@gmail.com

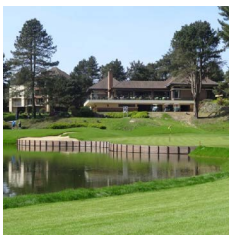

Restaurant du Golf des Dunes

avenue Edouard VII

+33 (0)3 21 32 18 61

✉ restaurantshardelot@opengolfclub.com

www.hardelotgolfclub.com



Greg

1 avenue Fernand Lesage

+33 (0)3 21 30 96 37

✉ lejeune.greg@hotmail.fr



Le Lagon Bleu

25/27 place de Bournonville

+33 (0)6 71 55 72 30





Najeti / Hôtel du Parc L'Orangerie

111 avenue François 1^{er}

☎ +33 (0)3 21 33 22 11

✉ parc.hotel@najeti.fr

www.parc.najeti.fr



Restaurant L'Océan

100 boulevard de la Mer

☎ +33 (0)3 21 83 17 98

✉ brasseriehardelot@orange.fr

www.locean-restaurant-hardelot.com



La Terrasse

17 place de la Concorde

☎ +33 (0)3 21 83 72 27

✉ laterrasse.hardelot@orange.fr



La Villa

16 place de la Concorde

☎ +33 (0)3 21 87 58 13



Le Woods

185 avenue François 1^{er}

☎ +33 (0)3 21 83 81 88

✉ contact@lereginahotel.fr

www.lereginahotel.fr



Crêperie - Pancake house - Pannenkoekenhuis



La Crêpe dorée

7 avenue de la Concorde

☎ +33 (0)3 21 83 71 01

www.la-crepe-doree-restaurant-hardelot.com/fr



Sur le pouce - On the go - Uit het vuistje



Les Ferronniers

470 avenue François 1^{er}

☎ +33 (0)7 78 66 88 92



Autres adresses - Other adresses - Andere adressen

• Le P'tit Resto

459 avenue François 1^{er}

☎ +33 (0)3 21 83 97 82

• Spizza Carola

459 avenue François 1^{er}

☎ +33 (0)3 21 33 24 10

• Les Sables

15 avenue de la Concorde

☎ +33 (0)3 21 91 87 30

62230 OUTREAU

Sur le pouce - On the go - Uit het vuistje



Flunch

Boulevard industriel Centre commercial E. Leclerc

☎ +33 (0)3 21 31 44 44

www.flunch.fr



Autres adresses - Other adresses - Andere adressen

• Au Royal Kebab

85 boulevard de La Liberté

☎ +33 (0)9 50 63 99 75

• Domino's Pizza

39 boulevard de la Liberté

☎ +33 (0)3 21 87 40 40

• Café de la Ferme

12 rue Camille Desmoulins

☎ +33 (0)3 21 92 19 43

• KFC

132 boulevard Industriel

☎ +33 (0)3 21 91 67 84

• **Mc Donald's**
Boulevard Industriel
☎ +33 (0)3 21 31 11 11

• **Ô Goût du Jour**
1 rue Roger Salengro
☎ +33 (0)3 21 80 34 04

• **Restaurant La Chope d'Or**
Centre Commercial Leclerc
☎ +33 (0)3 21 31 35 26

• **Wok Sun**
42 boulevard Industriel
☎ +33 (0)3 21 31 05 28

PERNES LEZ BOULOGNE 62200



L'Auberge du Goulet

43 rue de la fontaine
☎ +33 (0)3 21 83 33 19
✉ aubergedugoulet@orange.fr



SAINT-ÉTIENNE-AU-MONT 62360

Gastronomie - Gastronomic - Gastronomische



La Rivière

17 rue de la Gare / Pont de Briques
☎ +33 (0)3 21 32 22 81
✉ hostelleriedelariviere@wanadoo.fr
www.lhostelleriedelariviere.fr



Cuisine traditionnelle - Traditional - Traditionele



Fidélo bistronomie

17 rue de la Gare / Pont de Briques
☎ +33 (0)3 21 32 22 81
✉ hostelleriedelariviere@wanadoo.fr
www.lhostelleriedelariviere.fr



Autres adresses - Other addresses - Andere adressen

• **Auberge La Cachaine**
18 rue du Stade
☎ +33 (0)3 21 83 12 13

• **Ch'tit Faim**
1 rue de la Gare / Pont de Briques
☎ +33 (0)6 29 44 63 25

Sur le pouce - On the go - Uit het vuistje



Melizza

27 avenue du Docteur Croquelois
☎ +33 (0)3 21 31 13 66



Autres adresses - Other addresses - Andere adressen

• **Gourmet d'Asie**
128 boulevard de La Liane
☎ +33 (0)3 21 83 53 24

62280 SAINT-MARTIN-BOULOGNE

Sur le pouce - On the go - Uit het vuistje



Pizzeria

Pizza Paï

Centre commercial Auchan
☎ +33 (0)3 21 80 38 38

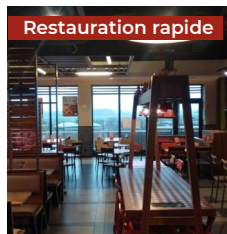

Restauration rapide

Burger King

2AC du Mont-Joie
☎ +33 (0)3 66 53 00 12

restaurants.burgerking.fr/boulogne-saint-martin



Autres adresses - Other addresses - Andere adressen

• **Buffalo Grill**
Lotissement du Blanc Pignon
- RN 42
☎ +33 (0)3 21 31 14 38

• **Courtepaille**
27 rue Plaine Saint Martin
☎ +33 (0)3 21 31 73 69

• **Crocodile**
Centre Commercial Auchan
☎ +33 (0)3 21 92 97 97

• **Domino's Pizza**
1-3 route de Saint Omer
☎ +33 (0)3 21 91 03 03

• **Flunch**
Centre Commercial Auchan
☎ +33 (0)3 21 31 86 80

• **McDonald's**
Lotissement du Blanc Pignon
- RN 42
☎ +33 (0)3 21 91 82 82

• **McDonald's**
1 rue Plaine Saint Martin
☎ +33 (0)3 21 92 52 31

• **Panda Wok**
rue du Mont Joie
☎ +33 (0)3 21 80 15 11

✓ **Gastronomie - Gastronomic - Gastronomische**



La Liégeoise

6 rue Notre Dame
☎ +33 (0)3 21 32 41 01
✉ contact@atlantic-delpierre.com
www.atlantic-delpierre.com



✓ **Cuisine traditionnelle - Traditional - Traditionele**



Le Back spin

Av François Mitterrand
☎ +33 (0)3 74 96 00 85



Le Cap Nord

Digue de Mer - Résidence Le Grand Bleu
☎ +33 (0)3 21 33 78 23
✉ catherine.boullanger0919@orange.fr
www.cap-nord.fr



Poissons

Hotel Restaurant Le Carnot

12 rue Carnot
☎ +33 (0)3 21 32 41 04
✉ hotel-lecarnot@orange.fr
www.lecarnot.com





Restaurant de l'Hôtel du Centre

78 rue Carnot
 ☎ +33 (0)3 21 32 41 08
 ✉ hotel.du.centre@wanadoo.fr
www.hotel-du-centre-wimereux.fr

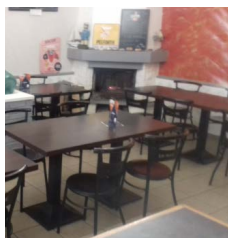

Café Brasserie de la Mairie

Place de la Mairie
 ☎ +33 (0)3 21 32 43 06



Chez Yann

25 rue Napoléon
 ☎ +33 (0)3 21 87 30 04
 ✉ rert.chez Yann@yahoo.fr



Le Ch'ti Charivari

84 avenue François Mitterrand
 ☎ +33 (0)3 21 30 01 20



Restaurant la Pointe aux Oies

46 avenue François Mitterrand wimereux
 ☎ +33 (0)3 21 33 23 95
 ✉ sasleparadis@orange.fr
www.restaurant-lapointeauxoies.fr



Au Comptoir

36 rue Carnot
 ☎ +33 (0)3 21 83 72 36
 ✉ lyleableve@orange.fr



Fruits de Mer

Le Speranza

43 rue du General De Gaulle
 ☎ +33 (0)3 21 32 46 09
 ✉ tony.janszen@wanadoo.fr
www.hotel-speranza-wimereux.com



JFK

Digue de Mer
 ☎ +33 (0)3 21 33 50 17



Brasserie - Brasserie - Brasserie

Poissons

L'Aloze

6 rue Notre Dame
 ☎ +33 (0)3 21 32 41 01
 ✉ contact@atlantic-delpierre.com
www.atlantic-delpierre.com

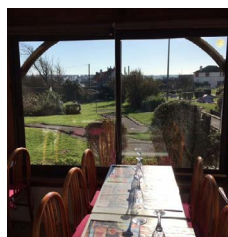

Le Mini Golf

2 rue du Tennis
 ☎ +33 (0)3 21 87 46 14



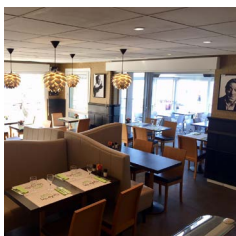

Les Oyats

60 rue du General De Gaulle

+33 (0)3 21 33 59 41



Ô Zen

3 rue Carnot

+33 (0)3 21 32 43 96

www.ozen-wimereux.fr



Le Repère

104 rue Carnot

+33 (0)3 91 21 28 15

lereperewimereux@gmail.com



Le Totem

Hameau Honvault

+33 (0)3 21 30 23 50

contact@eteindien.eu

www.eteindien-wimereux.com



Cuisine du monde - World cuisine - Wereldkeuken



Thaïlandaise

Thaï Curry

1 rue Georges Pompidou

+33 (0)3 21 83 21 83

restaurant@thai-curry.fr

www.thai-curry.fr



Crêperie - Pancake house - Pannenkoekenhuis

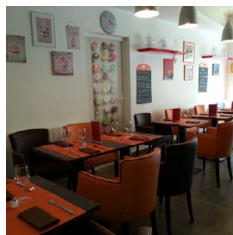

Les Petites Tables de la Sablière

72 rue Carnot

+33 (0)3 21 87 36 95

lasabliere-wimereux.fr



Sur le pouce - On the go - Uit het vuistje

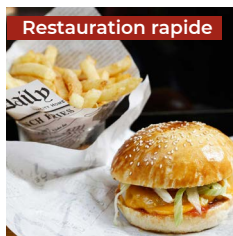

Burger Fermier Aux Enfants Rouges

4 place Omer Dewavrin

+33 (0)3 21 83 99 35

auxenfantsrouges@gmail.com

www.auxenfantsrouges.com



Frit Opale chez Rico

120 avenue François Mitterrand

+33 (0)6 61 79 84 63

eric.cousin1@bbox.fr



Friterie Wimereusienne

place albert francois 1er

+33 (0)6 48 08 60 76

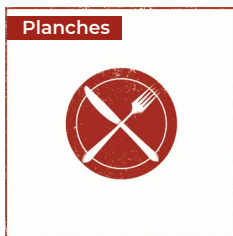

Mona Lisa

143 rue Carnot

+33 (0)3 21 33 84 30



Pizzeria



Le Pirate

6 rue napoleon

+33 (0)3 21 83 05 19



Sandwicheries



Le Sofa (Le Cap Nord)

Digue de Mer - Résidence Le Grand Bleu

+33 (0)3 21 33 78 23

catherine.boulangier0919@orange.fr

www.cap-nord.fr



Autres adresses - Other adresses - Andere adressen

• La Bonne Idée

68 rue de l'Aiglon

+33 (0)3 21 31 49 36

• Le Denacre

37 rue du Général de Gaulle

+33 (0)3 21 32 10 18

• Café de la Source

12 rue de la Gare

+33 (0)3 21 32 13 27

• La Petite Brocante

2 rue de Ledinghen

+33 (0)3 21 32 87 65

Autres adresses - Other adresses - Andere adressen

• L'Art des Mets

2 boulevard Alfred Thiriez

+33 (0)3 74 11 66 82

• Le Ranch

116 rue Carnot

+33 (0)3 21 30 90 84

• Les Bains de Minuit

85 rue Carnot

+33 (0)3 61 13 63 62

• Le Sable Rouge

27 La Digue de Mer

+33 (0)3 91 18 75 22

• Friterie Chez Sulli

4 rue André Messager

+33 (0)6 62 88 99 70

• La Vie est Belle

44 rue Carnot

+33 (0)3 21 83 19 31

• Kiosque à Pizzas

avenue François Mitterrand

+33 (0)6 62 88 99 70

Cuisine traditionnelle - Traditional - Traditionele



Chez Virginie

2 route d'Olincthun

+33 (0)3 21 10 43 11

chezvirginiedecroocq@gmail.com



top!
TOURISME
EN CÔTE D'OPALE
BY
WIMILLE

COMMENT VENIR ? HOW TO COME ? HOE KOM ?

VENIR EN VOITURE BY CAR - MET DE AUTO

- **De Bruxelles**
(2h15)
Itinéraire : A16
- **From Brussels**
(2h00)
Route : A16
- **Vanuit Brussel**
(2u15)
Weg: A16
- **De Reims**
(3h00)
Itinéraire : A1/A16
- **From Reims**
(2h30)
Route : A1/A16
- **Vanuit Reims**
(3u00)
Weg: A1/A16
- **De Londres**
(2h00 + traversée transmanche)
Itinéraire : M20/A16
- **From London**
(2h00 + add the Channel crossing)
Route : M20/A16
- **Vanuit Londen**
(2u00 + de oversteek van het kanaal toevoegen)
Weg: M20/A16



AUTRES MOYENS DE TRANSPORT OTHER MEANS OF TRANSPORT - ANDERE VERVOERSMIDDELEN

- **SNCF**
www.voyages-sncf.com
- **SNCF**
www.voyages-sncf.com
- **SNCF**
www.voyages-sncf.com
- **Bus Marinéo**
Tel. : +33 21 83 51 51
www.marineo.fr
Tarif unique : 1 €
- **Bus Marinéo**
Tel. : +33 (0)3 21 83 51 51
www.marineo.fr
Single fare : 1 €
- **Bus Marinéo**
Tel. : +33 (0)3 21 83 51 51
www.marineo.fr
Uniform tarif : 1 €
- **Flixbus**
Tél : 01 76 36 04 12
www.flixbus.fr
Bus longue distance pour
Boulogne-sur-Mer
dès 5 €
- **Flixbus**
Tél : +33 (0)1 76 36 04 12
www.flixbus.fr
Long-distance bus
to Boulogne-sur-Mer
- from 5 €
- **Flixbus**
Tél : +33 (0)1 76 36 04 12
www.flixbus.fr
Langeafstandsbus
naar Boulogne-sur-Mer
vanaf 5 €

VENIR D'ANGLETERRE FROM ENGLAND VANUIT ENGLAND OF ER EEN DAGJE DOORBRENGEN

- **Par le bateau**
Douvres - Calais
- **DFDS Seaways**
www.dfdseaways.com
- **P&O Ferries**
www.poferries.fr
- **By boat**
from Dover to Calais
- **DFDS Seaways**
www.dfdseaways.com
- **P&O Ferries**
www.poferries.fr
- **Met de boot**
Douvres - Calais
- **DFDS Seaways**
www.dfdseaways.com
- **P&O Ferries**
poferries.fr
- **Par le Tunnel sous la Manche**
(itinéraire A16, direction Calais)
www.eurotunnel.com
- **By the Channel Tunnel to Coquelles**
(A16 motorway, to Calais)
www.eurotunnel.com
- **Via de kanaaltunnel**
(met de autosnelweg A16, richting Calais) :
www.eurotunnel.com

des EXPÉRIENCES
au **top!**
TOURISME
ENCÔTE D'OPALE

19 MAI 2018



Nausicaá
BOULOGNE-SUR-MER

PLONGEZ DANS LE PLUS GRAND
AQUARIUM D'EUROPE !

NOUVEAU
PARCOURS
« VOYAGE EN
HAUTE MER »



70 aquariums et
plus de 4h30 de visite



58 000
animaux marins



QUALITÉ
TOURISME

Boulevard Sainte-Beuve - 62 200 BOULOGNE-SUR-MER

+33 (0)3 21 30 99 99 - contact@nausicaa.fr

Rendez-vous sur nausicaa.fr

BAINCTHUN . **BOULOGNE-SUR-MER** .
CONDETTE . CONTEVILLE-LEZ-BOULOGNE . DANNES .
ÉCHINGHEN . **ÉQUIHEN-PLAGE** .
HESDIGNEUL-LES-BOULOGNE . HESDIN L'ABBÉ .
ISQUES . LA CAPELLE . **LE PORTEL** . NESLES .
NEUFCHÂTEL-HARDELOT . OUTREAU .
PERNES LEZ BOULOGNE . PITTEFAUX .
SAINT-LÉONARD . SAINT-ÉTIENNE-AU-MONT .
SAINT-MARTIN-BOULOGNE . **WIMEREUX** . WIMILLE

